

Profili viari di stato attuale scala 1:500

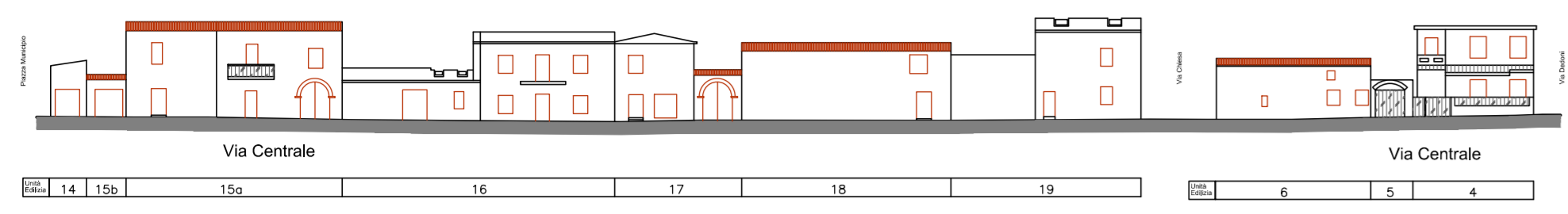

Profili viari di progetto scala 1:500

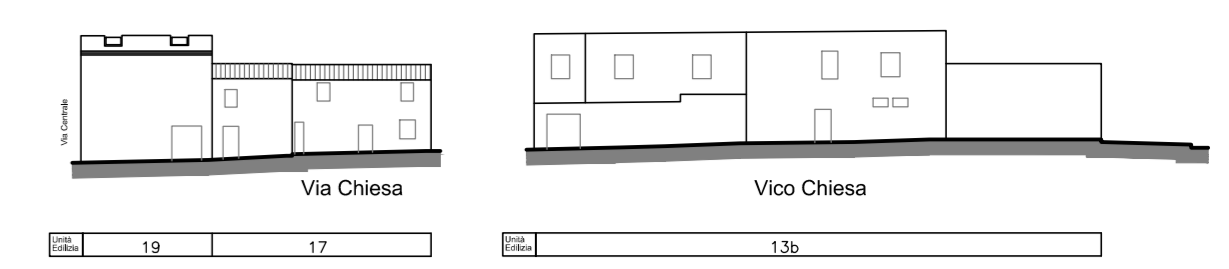
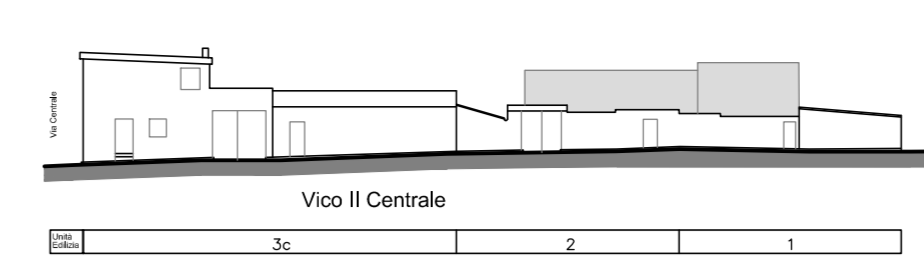
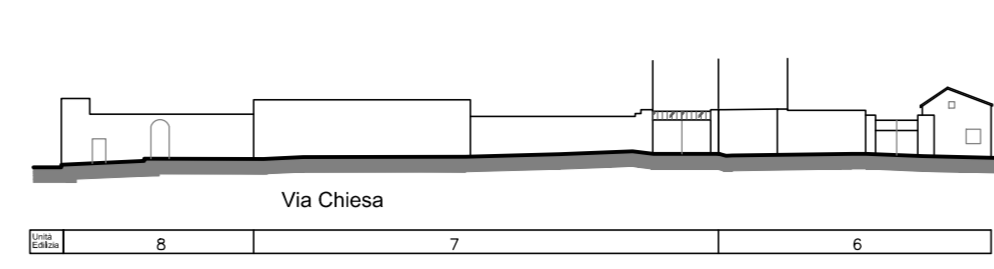
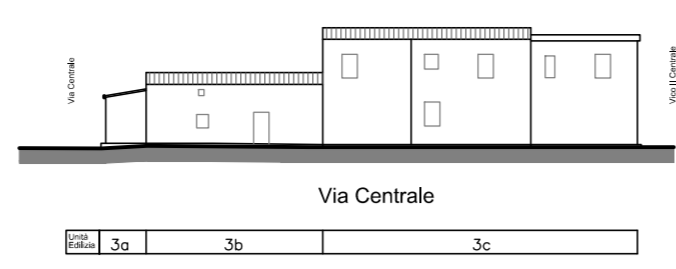
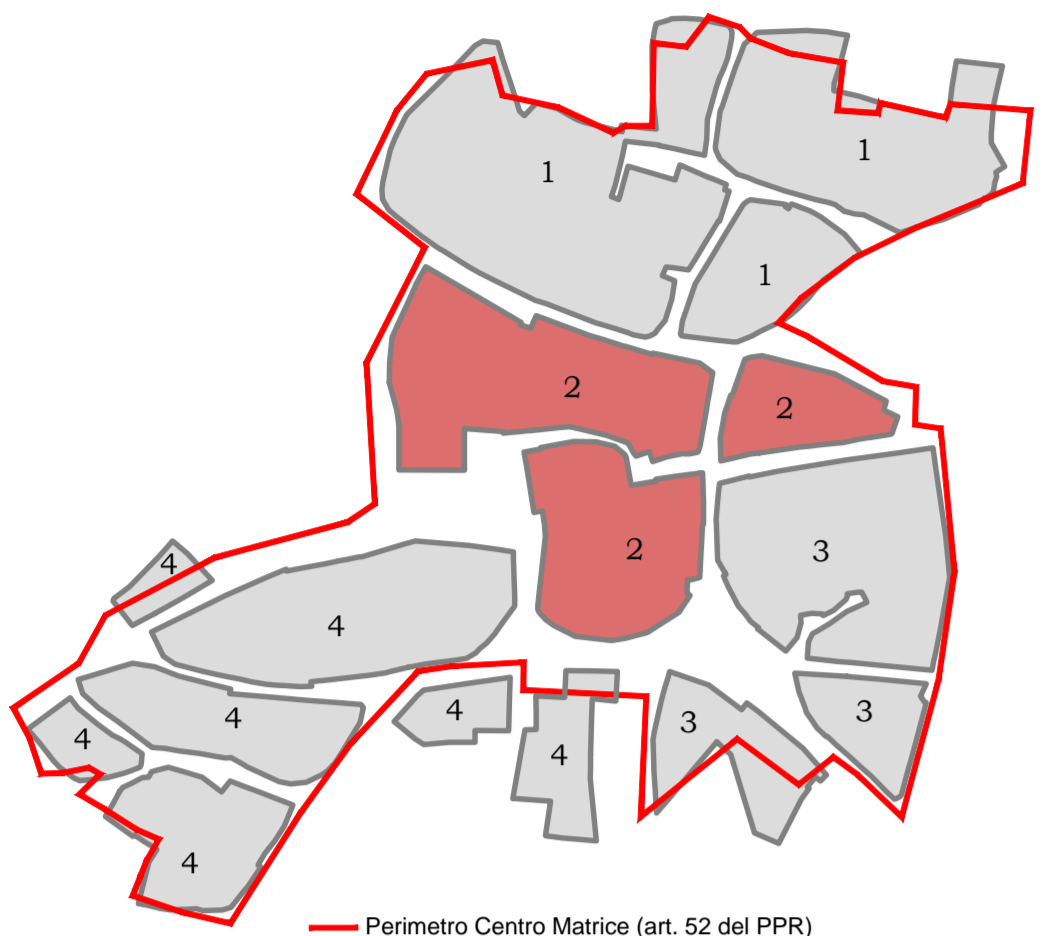
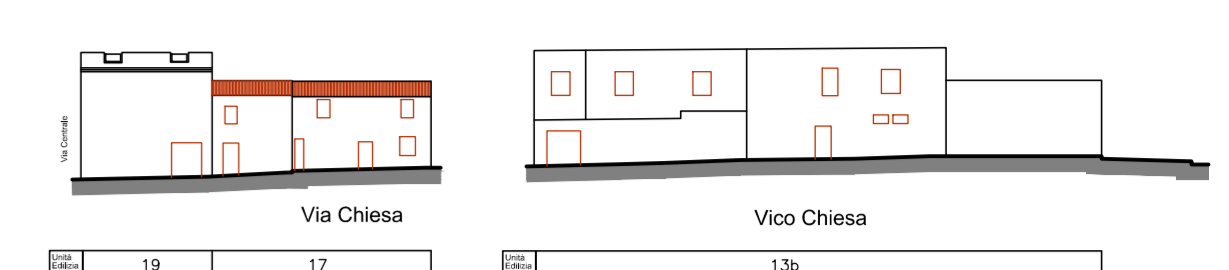
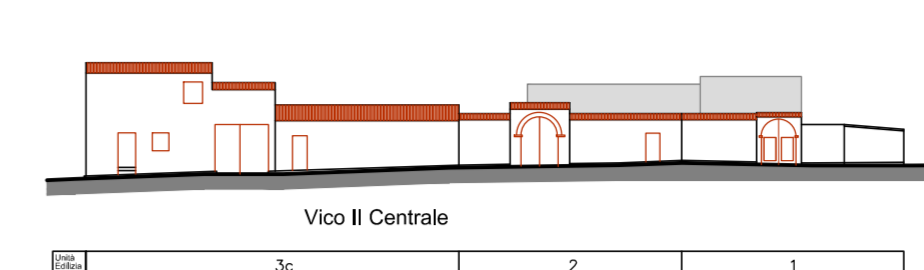
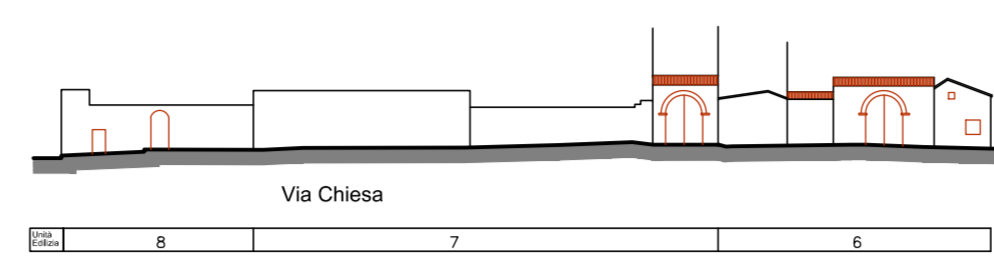
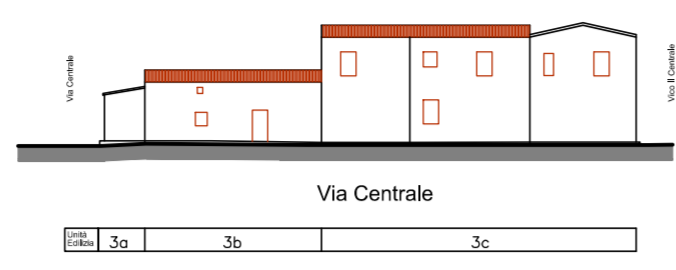

- Perimetro Centro Matrice (art. 52 del PPR)  
 - Comparti area di piano  
 - Comparto di studio  
 Individuazione degli isolati nel contesto

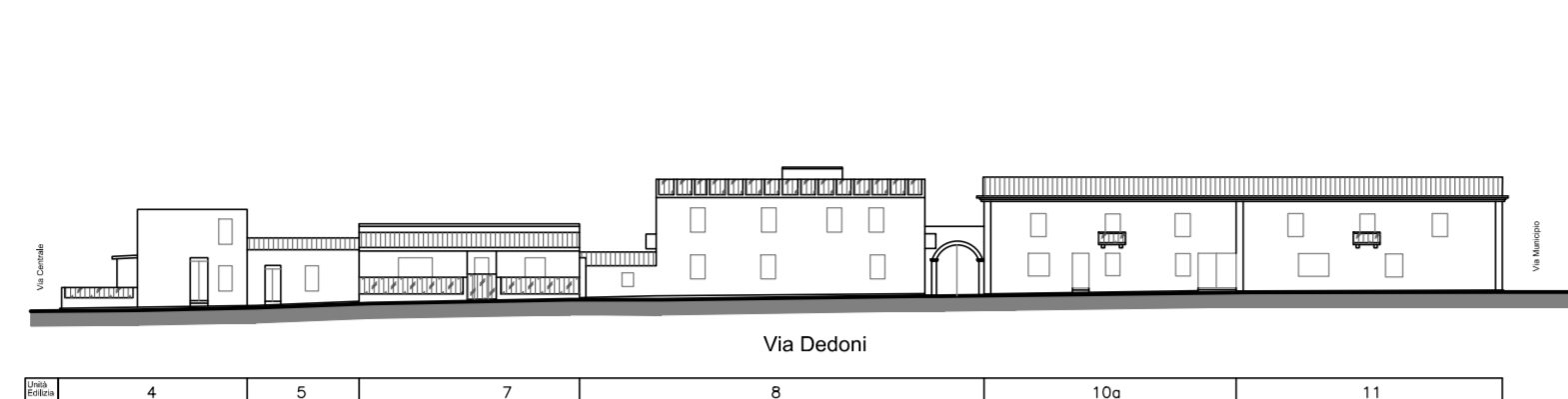

Profili viari di stato attuale scala 1:500

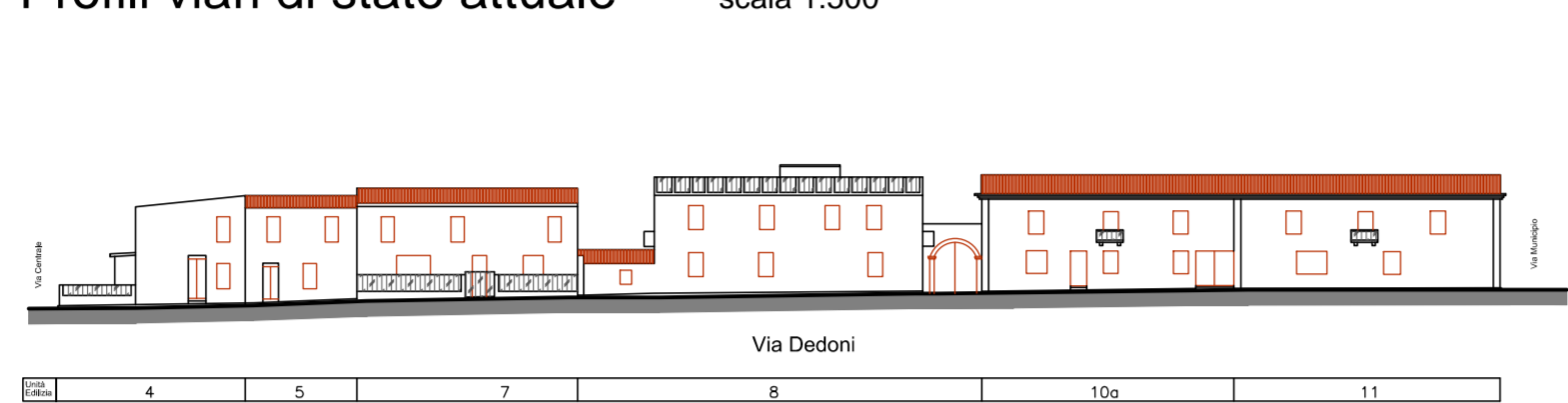
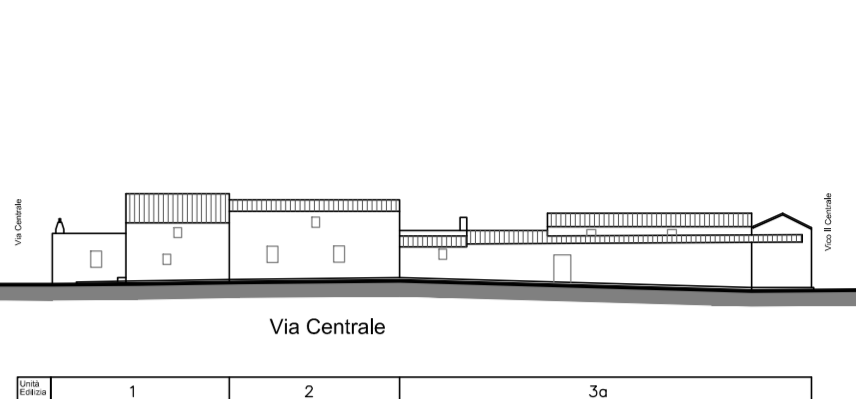
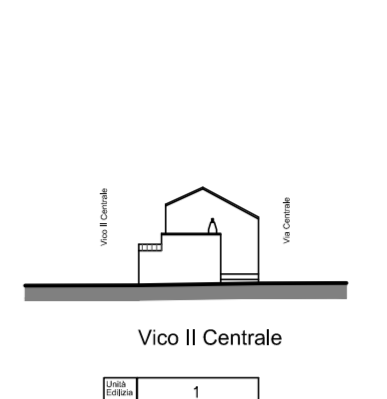
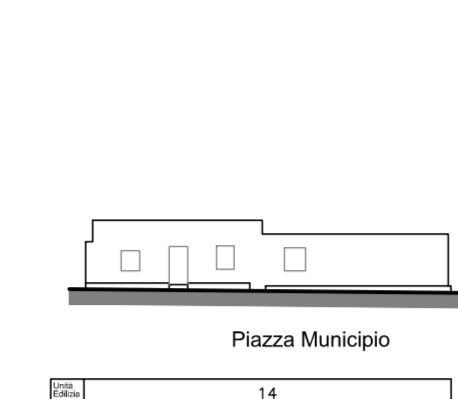
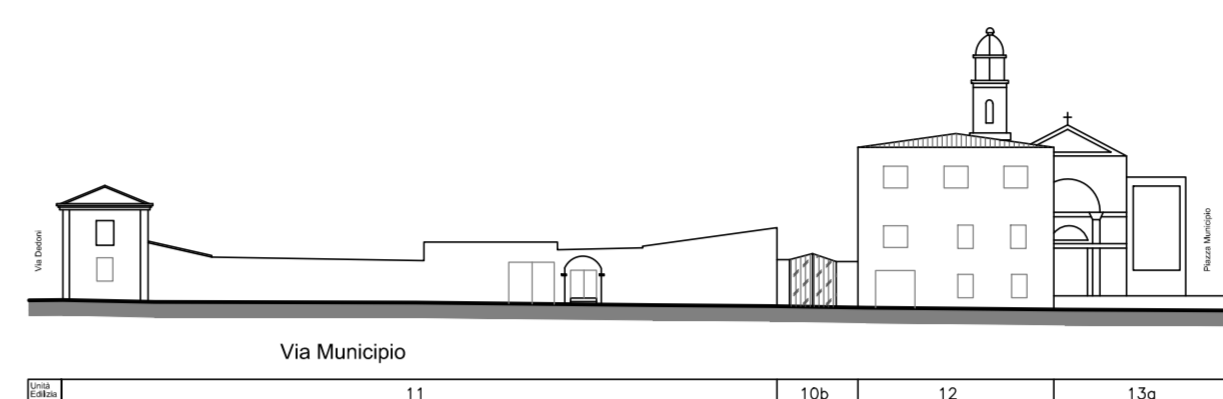
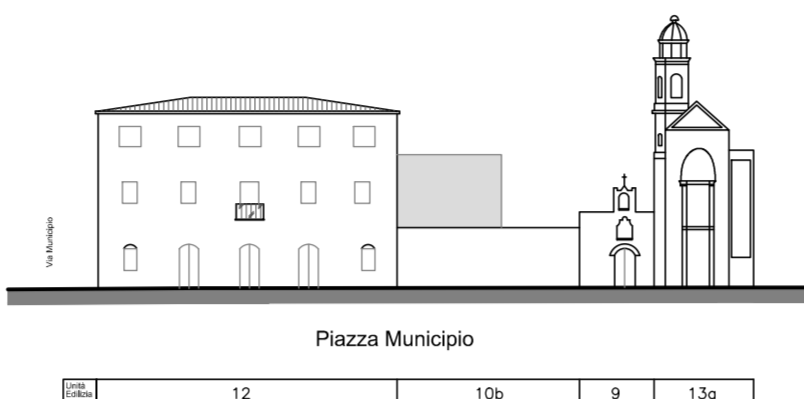

Profili viari di progetto scala 1:500

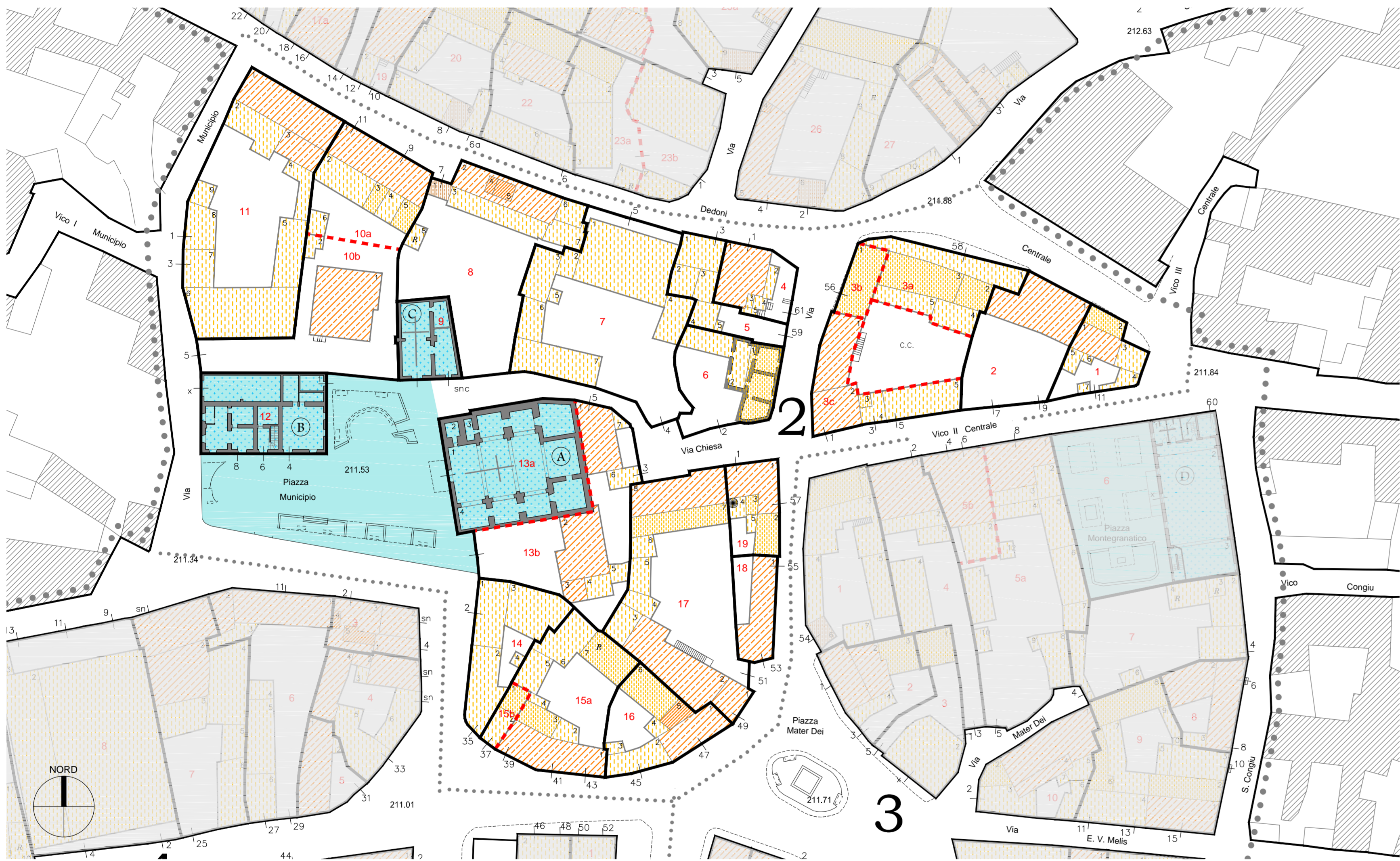
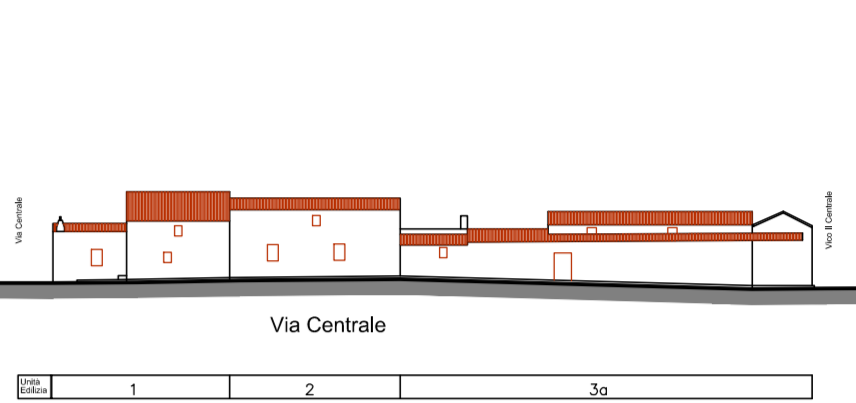
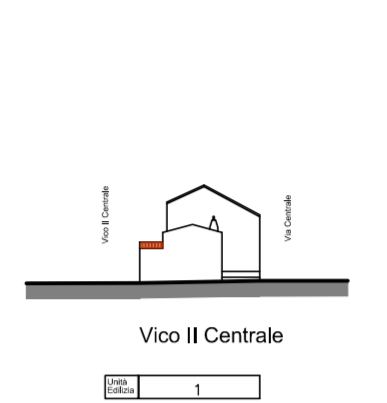
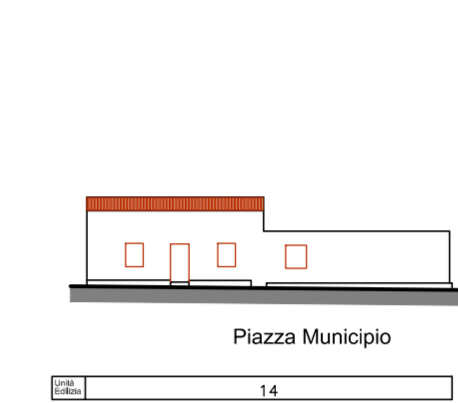
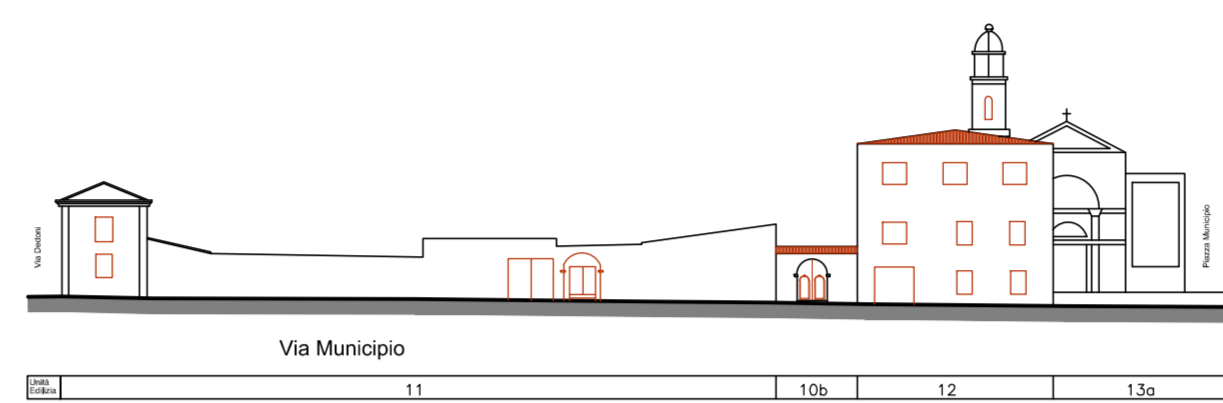
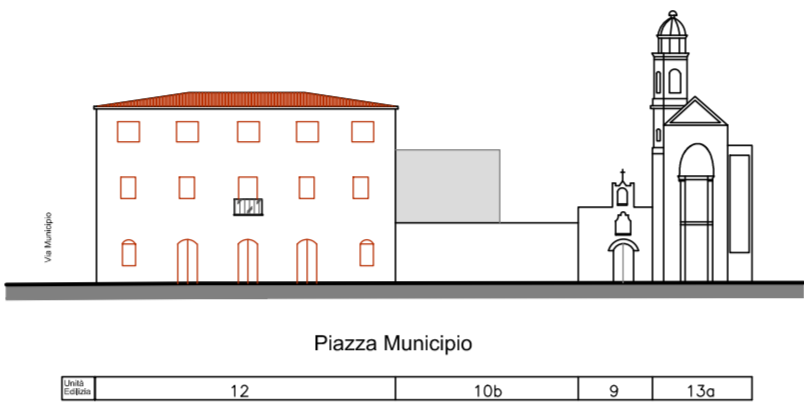

PLANOVOLUMETRICO DI STATO ATTUALE scala 1:500



Coperture di stato attuale scala 1:1000



Interventi prioritari sulle coperture\_indicazioni scala 1:1000

LEGENDA

- Perimetrazione Area di Piano
  - Limite delle unità edilizie
  - Linea di divisione delle unità immobiliari
  - Linea di divisione delle aree libere
  - Linee di divisione tra i volumi elementari
  - Numero dell'unità edilizia (U.E.)
  - Lettera dell'area libera, all'interno dell'U.E.
  - Numero del volume elementare (v.a.)
  - Fabbricato in stato di rudere
  - Pozzo
- Consistenze**
- Fabbricati ad 1 livello
  - Fabbricati ad 1,5 livelli
  - Fabbricati a 2 livelli
  - Fabbricati a 2,5 livelli
  - Fabbricati a 3 livelli
  - Fabbricati a 3,5 livelli
  - Portali coperti sugli ingressi delle U.E.
  - Demolizioni di fabbricati esistenti
  - Nuove divisioni U.E.
  - Accorpamenti U.E. proposti
  - Area per servizi pubblici e privati vincolate dal P.U.C.
  - Edilizia specialistica
  - Chiesa parrocchiale di San Sebastiano Martire
  - Oratorio del Santo Rosario
  - Ex Municipio e Piazza
- Tipologia delle coperture**
- Copertura a pedigione
  - Copertura a doppio spiovente
  - Copertura a falda unica con indicazione della spioventezza
  - Copertura piana
  - Indicazione d'intervento
- Tipologia dei materiali**
- Copertura in coppi
  - Copertura in marsigliosi - portoghesi
  - Copertura in cemento amianto (eternei)
  - Copertura piana pavimentata
  - Copertura piana in latero-cemento o in c.a.
  - Copertura altri materiali

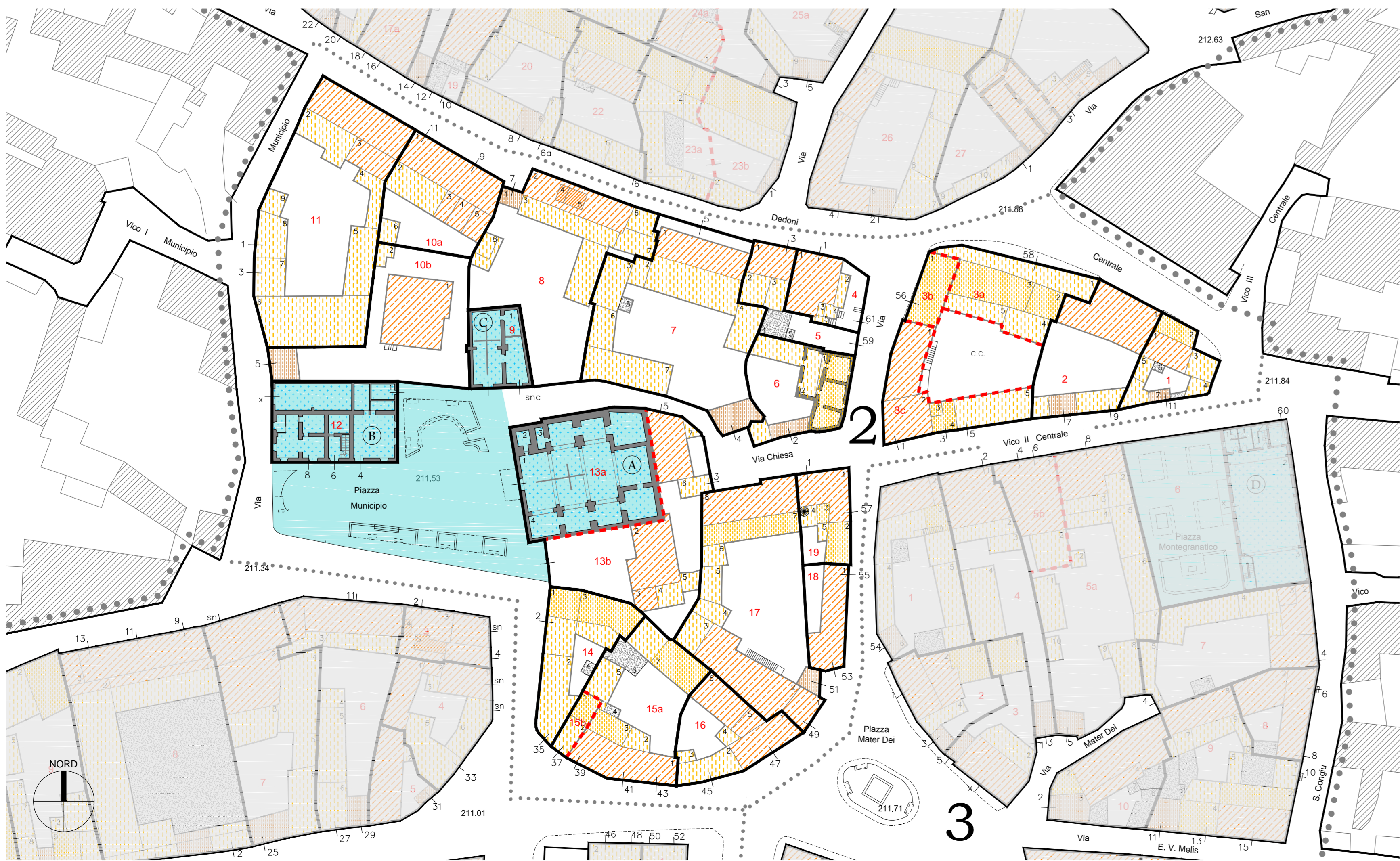

PLANOVOLUMETRICO DEL PROGETTO scala 1:500



Pictometria

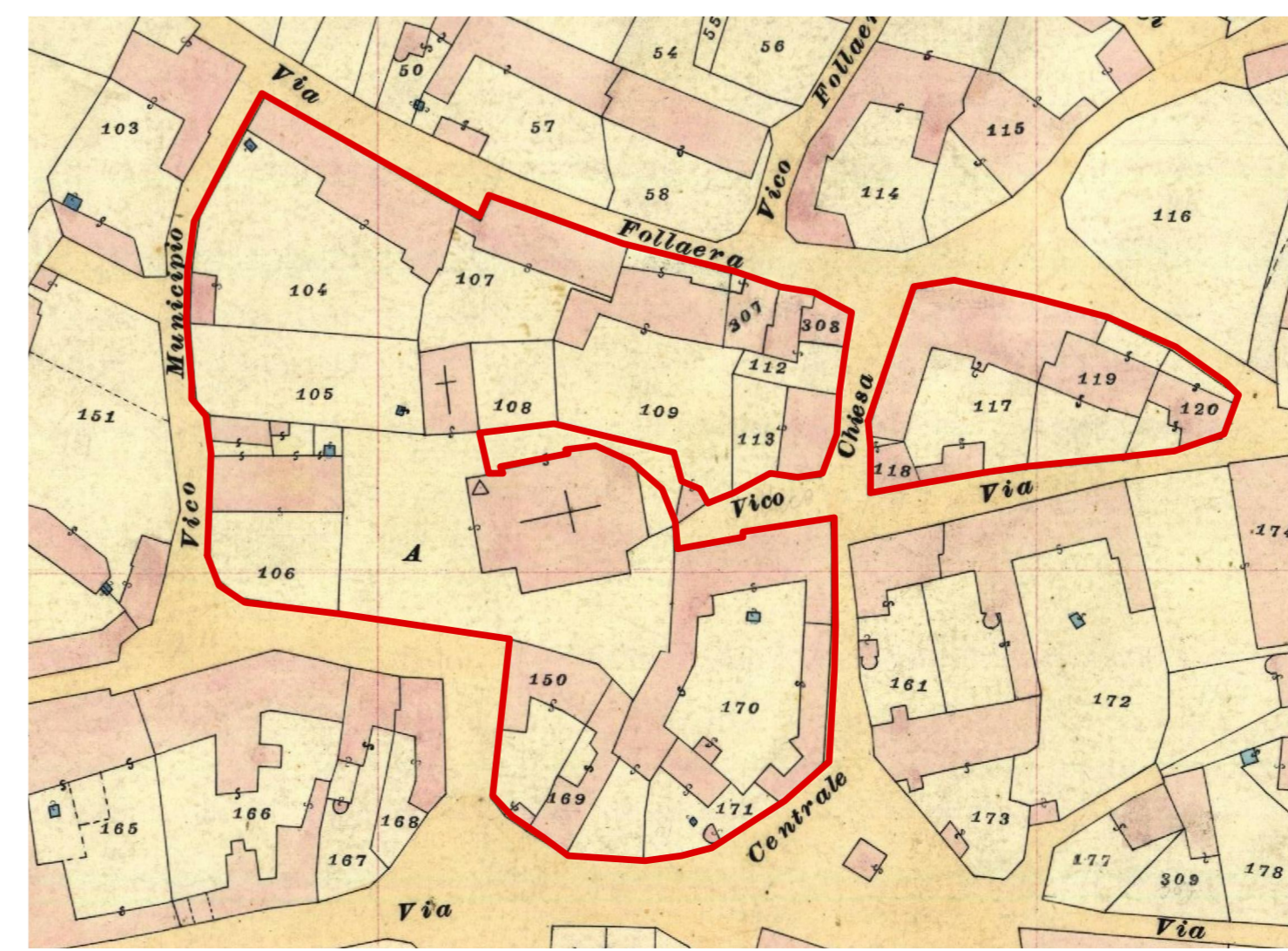

Stralcio carta catastale di impianto scala 1:1000

# GUAMAGGIORE

PIANO PARTICOLAREGGIATO DEL CENTRO STORICO E MATRICE DELL'INSEDIAMENTO IN ADEGUAMENTO AL PIANO PAESAGGISTICO REGIONALE

Comune di Guamaggiore  
Il Sindaco sig. Antonio Cappai

Il Responsabile del servizio tecnico geom. Piero Angelo Litara

Redatto da:  
**PROST** Produzioni e Servizi Tecnici s.r.l.  
 ammin. unico e direttore tecnico arch. Franco Galderi  
 arch. Fausto Sella  
 arch. pian. p. Miriam Cambuli  
 ing. Federica Pires

Gruppo di lavoro:  
 geom. Antonio Curini  
 geom. Marco Bici  
 geom. Vanessa Meddu  
 arch. Stefania Natta  
 arch. Giovanni Galderi

**PROGETTO DEL PIANO PARTICOLAREGGIATO**  
**D\_5\_2\_COMPARTO 2 (UE da 1 a 19)**

Planovolumetrico di stato attuale - scala 1:500 | Planovolumetrico di progetto - scala 1:500  
 Copertura di stato attuale - scala 1:1000 | Interventi prioritari sulle coperture\_indicazioni - scala 1:1000  
 Profili di stato attuale - scala 1:500 | Profili di progetto - scala 1:500  
 Pictometria più significativa | Stralcio carta catastale di impianto - scala 1:1000 | Individuazione dell'isolato nel contesto

**PROST** PRODUZIONI E SERVIZI TECNICI s.r.l.  
 Via S. Maria Maddalena, 10 - 00187 Roma (RM)  
 Tel. +39 06 47811111 - Fax +39 06 47811112  
 Email: info@prost.it - www.prost.it

Gennaio 2017